

PROGRAMA REM MT

SUBPROGRAMA DE AGRICULTURA FAMILIAR E DE POVOS E COMUNIDADES TRADICIONAIS

MANIFESTAÇÃO DE INTERESSE

APOIO A PROJETOS DE ORGANIZAÇÕES PRODUTIVAS LIGADAS ÀS CADEIAS DE VALOR DA SOCIOBIODIVERSIDADE DO ESTADO DE MATO GROSSO

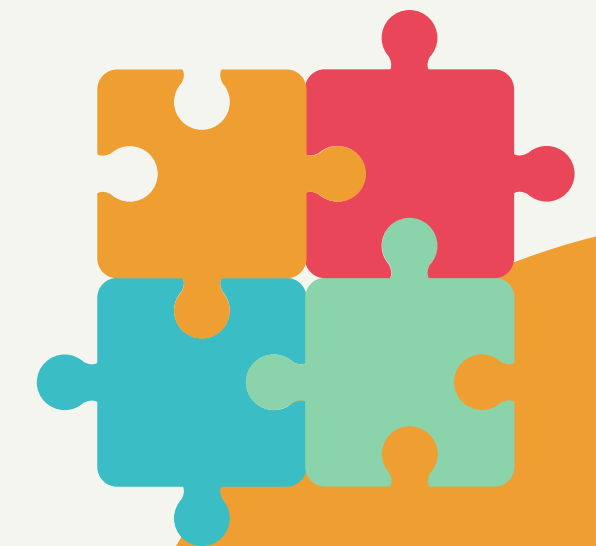

OBJETIVO

Identificar e selecionar iniciativas de organizações de Mato Grosso que atuam diretamente com produtos e serviços da sociobiodiversidade nos biomas Amazônia, Cerrado e Pantanal, interessadas na elaboração e/ou implementação de **PLANOS DE GESTÃO DE CADEIA DE VALOR (PGCdV)**.

Contribuir para a consolidação das cadeias de valor do estado, prioritariamente da Castanha do Brasil, Babaçu, Açaí, Pequi, Baru/Cumbaru, Sementes Florestais e Borracha Natural.

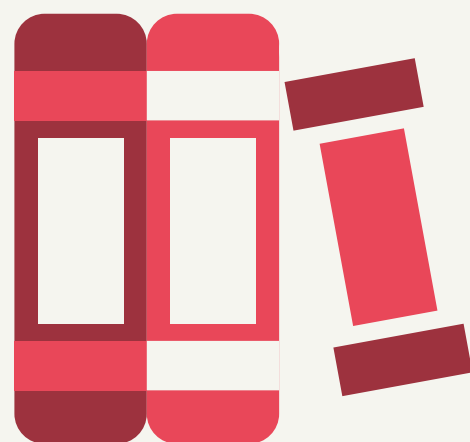

REM
MATO GROSSO



giz Deutsche Gesellschaft
für Internationale
Zusammenarbeit (GIZ) GmbH

KFW



SEMA | GOVERNO DO ESTADO DE
MATO GROSSO

COMO VAI FUNCIONAR?



PGcV: Plano de Gestão de Cadeia de Valor



MAS O QUE É UM PLANO DE GESTÃO DE CADEIA DE VALOR (PGCdV)?

O QUE É E PARA QUE SERVE?

Instrumento de planejamento de curto e médio prazo para melhorar a inserção do produto no mercado, aumentem sua qualidade e permitam ampliar as parcerias público-privadas.

QUAL É O FORMATO E COMO SERÁ ELABORADO?

O PGCdV possui um formato pré-determinado (ver Anexo I) e será elaborado pelas organizações selecionadas na Manifestação de Interesse com o apoio participativo de consultores do Programa REM (mentoria).



ELEMENTOS MÍNIMOS DO PLANO DE GESTÃO DE CADEIA DE VALOR

INÍCIO

Informações da Organização

- ✓ **Resumo Executivo da Proposta**
- ✓ **Antecedentes**
- ✓ **Objetivo geral da proposta**
- ✓ **Objetivos específicos da proposta**
- ✓ **Cadeia de Valor contemplada**
- ✓ **Problema a ser solucionado em relação à Cadeia de Valor**
Solução proposta; Identificação dos parceiros; Localização e tamanho da área; Impacto esperado em relação à conservação; e Número de beneficiários)
- ✓ **Diagnóstico da Cadeia de Valor**
Análise da realidade local; e Existência de estudos anteriores



- ✓ **Mapeamento e análise da Cadeia de Valor**
Mapeamento da Cadeia de Valor; Análise da Cadeia ou setor
- ✓ **Estratégias de melhoria da Cadeia de Valor**
Visão de desenvolvimento comum; Estratégias para o desenvolvimento econômico; Estratégias para a sustentabilidade ambiental; Estratégias para a inclusão social
- ✓ **Desenhando o Plano de Melhoria de médio e curto prazo**
Objetivo geral de curto prazo; Meta de desenvolvimento de curto prazo; Cooperação horizontal e vertical entre atores; Oferta de serviços financeiros e não-financeiros; Padrões de qualidade, sociais e ambientais; e Ambiente institucional/regulações
- ✓ **Plano de Melhoria da Cadeia de Valor**
Limitações e/ou oportunidade priorizadas; Objetivos específicos; Resultados esperados; Ações propostas; Participantes e seus papéis; e Prazo
- ✓ **Gestão do Plano de Melhoria**
Resultados Esperados, Indicadores e Atividades
- ✓ **Questões Adicionais**

PLANO DE GESTÃO DE CADEIA DE VALOR

QUAIS INSUMOS PODEM SER INCLUSOS NO PLANO?

CATEGORIAS DE GASTO	DESPESAS ELEGÍVEIS
Contratação de serviços e consultorias de pessoa física e jurídica	<ul style="list-style-type: none">Assistência técnica, moderação de reuniões e capacitações comunitárias, assistência contábil, assessoria jurídica, apoio para gestão de projeto; assistente administrativo; elaboração e confecção de material de divulgação, locação e manutenção de veículos, locação de espaço para eventos e outros.Realização de pequenas obras e reformas (ex: manutenção e benfeitorias de sede, de escritórios e de pequenas unidades de processamento), desde que comprovada a propriedade do imóvel ou com anuência do proprietário.
Aquisição de bens ou itens de uso e consumo	<ul style="list-style-type: none">Veículos e taxas associadas (IPVA e seguro), equipamentos técnicos de produção, beneficiamento e processamento, comercialização e logística, equipamentos de comunicação, materiais de escritório, cartório, combustível, correios, fotocópias, embalagens etc.
Diárias	<ul style="list-style-type: none">Despesas com hospedagem, alimentação e transporte para realização de atividades de campo.



REM
MATO GROSSO



giz Deutsche Gesellschaft für Internationale Zusammenarbeit (GIZ) GmbH

KfW



SEMA | GOVERNO DO ESTADO DE MATO GROSSO

PLANO DE GESTÃO DE CADEIA DE VALOR

QUAIS INSUMOS **NÃO** PODEM SER INCLUSOS NO PLANO?

DESPESAS NÃO PERMITIDAS (INELEGÍVEIS)

- Aquisição de bens imóveis;
- Compra de armas ou munições;
- Pagamento de dívidas;
- Pagamento de impostos, taxas ou qualquer outro tributo que não seja inerente e/ou parte integrante do custeio ou de investimentos realizados pelo projeto e durante a duração do projeto;
- Pagamento de contas fixas da instituição proponente ou de instituições parceiras (água, luz, aluguel, internet, telefone);
- Atividades que promovam interesses partidários, eleitoreiros ou religiosos;
- Pagamento de bolsas de pesquisa, de estudo, técnicas a integrantes da Administração Pública direta ou indireta;
- Provisionamento de despesas de qualquer tipo.



REM
MATO GROSSO



giz Deutsche Gesellschaft
für Internationale
Zusammenarbeit (GIZ) GmbH

KFW



SEMA | GOVERNO DO ESTADO DE
MATO GROSSO

PLANO DE GESTÃO DE CADEIA DE VALOR

**QUAL A DURAÇÃO
PREVISTA?**

Os Plano de Gestão de Cadeia de Valor serão elaborados pensando em 5 anos de implementação, porém, somente os primeiros 12 meses receberão apoio do Programa REM MT.

**QUAL O VALOR
DISPONÍVEL PARA ESTA
CHAMADA DE PROJETOS?**

Esta chamada de projetos prevê a disponibilização de R\$ 23,5 M no total. O valor mínimo de cada PGCdV será R\$ 300 mil e o valor máximo irá variar de acordo com a cadeia (verificar valores orientadores na Manifestação de Interesse).

O teto por Cadeia de Valor será estipulado de forma definitiva após Manifestação de Interesse.



QUEM PODE PARTICIPAR?

Organizações sociais, produtivas/comerciais da agricultura familiar, de povos e comunidades tradicionais ou povos indígenas, localizados territorialmente no estado de Mato Grosso.



1

Organizações com capacidade técnica para elaborar e executar projetos, com CNPJ regular, inscrito há no mínimo 2 anos.



2

Organizações com CNPJ regular (mínimo 2 anos de inscrição), mas que não possuem estrutura suficiente para liderar a execução do PGCdV.



3

Organizações ou iniciativas que não possuem documentação regular, mas se enquadram no público-alvo desta Manifestação de Interesse

ESTAS INSTITUIÇÕES NÃO RECEBERÃO APORTE DIRETO DE RECURSOS.



IMPORTANTE!

- A participação na Manifestação de Interesse **NÃO É GARANTIA** de recebimento de recursos. Os arranjos de apoio possíveis serão definidos de forma definitiva após esta etapa.
- Será considerada apenas uma Manifestação de Interesse por organização. No caso de o formulário ser preenchido mais de uma vez por uma mesma instituição, será considerado o último envio de informações registradas



COMO SE INSCREVER?

As instituições interessadas deverão preencher o formulário eletrônico presente neste link - <https://forms.gle/YRTSDjM3ZVYKKa8U7>

ATÉ QUANDO?

O formulário ficará disponível até às 23h59min do dia 17 de abril de 2022. A partir desse horário, o link estará bloqueado para qualquer tipo de alteração ou edição de informações.



REM
MATO GROSSO



giz Deutsche Gesellschaft
für Internationale
Zusammenarbeit (GIZ) GmbH

KFW



SEMA | GOVERNO DO ESTADO DE
MATO GROSSO

POSSÍVEIS DÚVIDAS

1) Organizações de outros estados podem participar da Manifestação de Interesse?

Sim, desde que atuem diretamente no território e contemplem o público alvo descrito na Manifestação de Interesse.

2) Organizações que não trabalham com as cadeias prioritárias descritas na Manifestação de Interesse, podem participar?

Sim, a manifestação de Interesse é aberta a organizações que trabalhem com outras cadeias da sociobiodiversidade, porém, isso será levado em consideração na hora da análise por parte do Comitê Técnico.



POSSÍVEIS DÚVIDAS

3) Todas as organizações que manifestarem interesse participarão da mentoria e/ou receberão apoio financeiro do programa?

Não. A Manifestação de Interesse não garante a participação na etapa de mentoria e nem assegura qualquer forma de apoio por parte do Programa. Esta etapa visa apenas identificar os tipos de organizações interessadas em participar do processo, permitindo o desenho das possíveis formas de apoio via chamada de projetos.

4) Todas as organizações que forem selecionadas na Manifestação de Interesse e participarem da etapa de mentoria, terão apoio financeiro garantido do programa?

Não. As organizações que participarem da mentoria receberão apoio técnico para elaboração dos Planos de Gestão, porém, apenas aqueles que forem selecionados pelo Comitê Técnico serão contratados e receberão recursos.

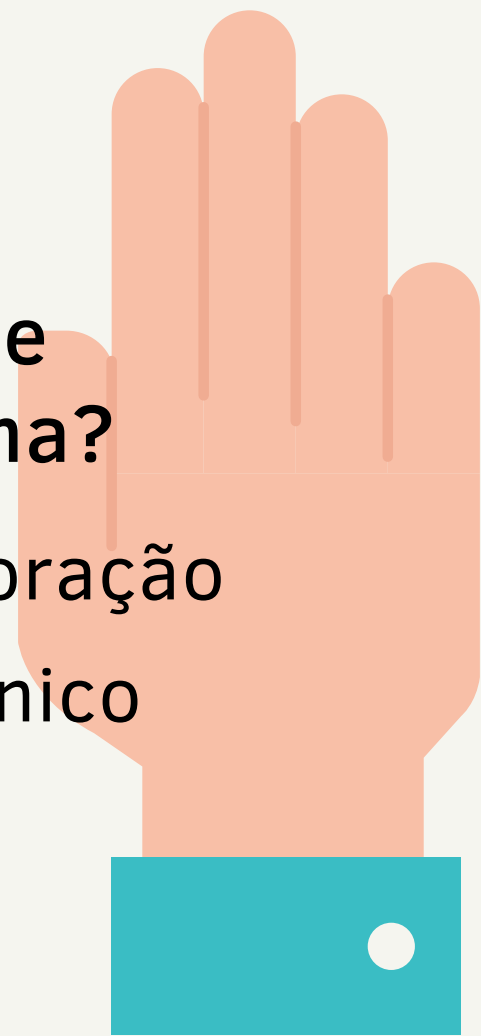

POSSÍVEIS DÚVIDAS

5) As organizações que submeterem propostas para outras Chamadas do Programa REM ou as que já possuem contrato junto ao FUNBIO poderão participar da Manifestação de Interesse?

Sim. Porém, serão avaliadas posteriormente quanto à capacidade de execução dos projetos.

6) Apenas as organizações que trabalham com as cadeias prioritárias (Castanha do Brasil, Babaçu, Açaí, Pequi, Baru/Cumbaru, Sementes Florestais e Borracha Natural) definidas na Manifestação de Interesse poderão participar?

Não, organizações que atuam em outras cadeias também podem manifestar interesse.

